



# **PRESTAÇÃO DE CONTAS Iº QUADRIMESTRE DE 2.023**

**PREFEITA MUNICIPAL**

ALCIONE LEMOS

**SECRETÁRIA MUNICIPAL DE SAÚDE**

AMÁLIA CRISTINA ALVES

**CONSELHO MUNICIPAL DE SAÚDE -  
PRESIDENTE**

SABRINA VALÉRIA DE SOUZA SANTOS

**SUPERINTENDENTE DO HOSPITAL MUNICIPAL CAROLINA LUPION**

WASHINGTON LUIZ PIETROCHINSKI

**DIRETORA DEPARTAMENTO ADMINISTRATIVO**

ROSANGELA DE MOURA ABREU

**DIRETORA DEPARTAMENTO AUDITORIA E OUVIDORIA**

SIMONE MILEK

**RESPONSÁVEL TÉCNICA DEPARTAMENTO DE SAÚDE BUCAL**

CAROLINE DE AZEVEDO FANHA STALHSCHMIDT

**DIRETOR DE DEPTO. DE ATENÇÃO BÁSICA ESPECIALIZADA E  
CONTROLE DE CENTRAL DE LEITOS**

GUILHERME PROENÇA DE SOUZA

**DIRETOR DO DEPARTAMENTO FINANCEIRO, INFORMAÇÃO E  
ACOMPANHAMENTO DE DADOS**

GUILHERME WASILEWSKI

**COORDENADORA DO DPTO. DE VIGILÂNCIA EM SAÚDE**

GISELE MARINS

**COORDENADORA DA UBS DR. DOMINGOS CUNHA - JD. SANTA CECÍLIA**  
FRANCIELE DE FÁTIMA MENDES DE ANDRADE

**COORDENADORA DA UBS DR. AMÉRICO FAUSTINO DE CARVALHO -  
BAIRRO REMONTA**  
FÁBIA CRISTIANE CORREA ARANDA

**COORDENADORA DA UBS DR. HÉLIO ARAÚJO DE MASI**  
ELISA MONTANHA BARBOSA DE MELO

**COORDENADORA DA UBS ADÉLIA KOJO BALDIN**  
MARILZA GORETTE FASOLI

**COORDENADORA DA ATENÇÃO PRIMÁRIA**  
ANELISE JULIANI DOS SANTOS

**COORDENADORA DA CLÍNICA MUNICIPAL DE FISIOTERAPIA**  
VANESSA DE MIRANDA DE MELO

**COORDENADORA DO C.A.P.S. VOVÓ TONICA**  
LARISSA VIEIRA SADECK SANTOS

## **DADOS DE IDENTIFICAÇÃO**

**Identificação:**

**UF:** PR

**Quadrimestre a que se refere o relatório:** 1º quadrimestre de 2.023

### **SECRETARIA DE SAÚDE**

**Razão Social da Secretaria de Saúde:** Secretaria Municipal de Saúde – SEMUS

**CNPJ:** 10.952.292.0001-16 (**Fundo Municipal de Saúde**)

**Endereço da Secretaria de Saúde:** Rua Rocha Pombo esquina com Rua João Pernetta nº101,  
Cidade Alta – Jaguariaíva-PR

**Telefone:** (43) 3535-9450

**CEP:** 84200-000

**E-MAIL:** [saudejaguariaiva@gmail.com](mailto:saudejaguariaiva@gmail.com) / [semus@jaguariaiva.pr.gov.br](mailto:semus@jaguariaiva.pr.gov.br)

**Site da Secretaria:** <http://www.jaguariaiva.pr.gov.br/saude>

### **PLANO DE SAÚDE**

**A Secretaria de Saúde tem Plano de Saúde:** SIM      **Status:** APROVADO

**Período a que se refere o Plano de Saúde:** 2.022 - 2.025

**Aprovação no Conselho de Saúde:** Resolução nº 08/2021

### **SECRETÁRIA DE SAÚDE**

**Nome:** Amália Cristina Alves

**Data da posse:** Decreto nº 328/2.021 de 26 de abril de 2.021.

# **GESTÃO DO TRABALHO**

# ORGANOGRAMA SEMUS

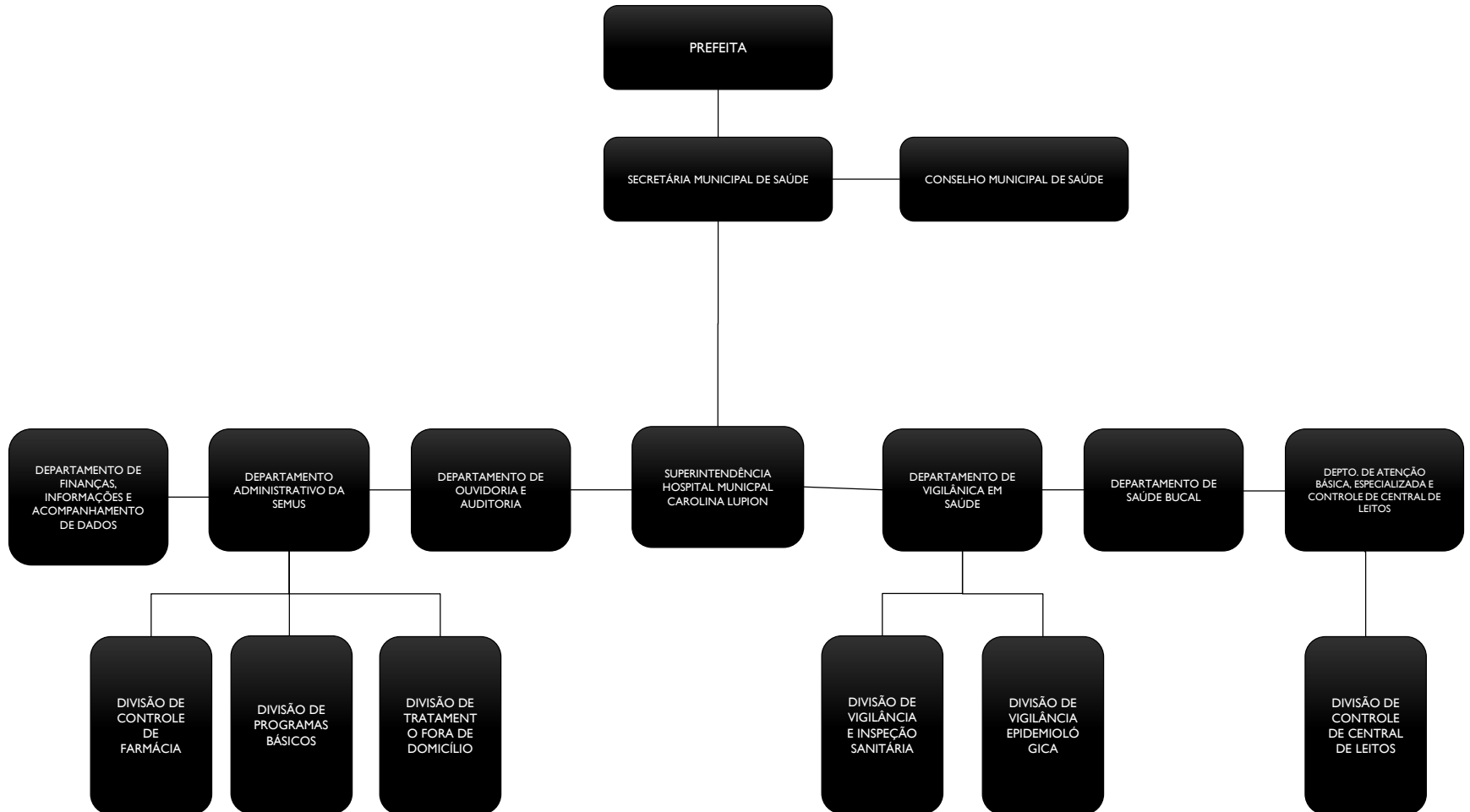

# GESTÃO DO TRABALHO

**A Secretaria Municipal de Saúde atualmente conta com**

- 04 Unidades Básicas de Saúde na Área Urbana, que prestam atendimento médico e odontológico
- 08 Unidades de Saúde na Área Rural
- 01 Farmácia Central
- 01 Farmácia na U.B.S. Dr. Domingos Cunha
- 01 Farmácia na U.B.S. Hélio Araújo de Masi
- 01 Farmácia no Hospital Municipal Carolina Lupion
- 01 Clínica Municipal de Fisioterapia
- 01 Hospital Municipal
- 01 Sede Administrativa
- 01 C.A.P.S. (Centro de Atenção Psicossocial)
- 01 Laboratório Municipal de Análises Clínicas
- 01 SAMU – Serviço de Atendimento Móvel de Urgência



# GESTÃO DO TRABALHO

A rede municipal de saúde conta com **438 FUNCIONÁRIOS EM ATIVIDADE**, distribuídos da seguinte forma:

LOCAL	QUANTIDADE
UBS Adélia Kojo Baldin	12
UBS Dr.º Américo Faustino de Carvalho	25
UBS Dr.º Domingos Cunha	50
UBS Dr.º Hélio Araújo de Masi	40
Distrito Industrial	1
CENTRO MUNICIPAL DE CASTRAÇÃO	2
UBS's Rurais	14
CAPS – Centro de Atenção Psicossocial	8
Clínica Municipal de Fisioterapia	10
Hospital Municipal Carolina Lupion	192
SEMUS – Secretaria Municipal de Saúde	84
<b>TOTAL</b>	<b>438</b>

# **GESTÃO FINANCEIRA**

# GESTÃO FINANCEIRA

<b>RECEITAS DE SERVIÇOS</b>	<b>1º quadrimestre</b>
AUTORIZAÇÃO DE INTERNAMENTO HOSPITALAR – AIH	R\$ 153.002,99
APSUS - CUSTEIO	R\$ 27.418,50
APOIO FINAN. P/ ATEND. DE URGÊNCIA E EMERGÊNCIA - SAMU	R\$ 150.000,00
PROGRAMA DE FORTALECIMENTO DA VIGILÂNCIA - PROVIGIA	R\$ 26.906,26
ATENÇÃO BÁSICA - AGENTES COMUNITÁRIOS DE SAÚDE	R\$ 187.488,00
ATENÇÃO BÁSICA - INCENTIVO FINANCEIRO DA APS - CAPITAÇÃO	R\$ 743.671,07
ATENÇÃO BÁSICA - INCENTIVO FINANCEIRO DA APS - DESEMPENHO	R\$ 94.837,87
ATENÇÃO BÁSICA - INCENTIVO P/ AÇÕES ESTRATÉGICAS	R\$ 74.154,00
ATENÇÃO BÁSICA - PROGRAMA DE INFORMATIZAÇÃO DA APS	R\$ 6.800,00
ATENÇÃO BÁSICA - IMPLM. DE POLÍT. PARA REDE CEGONHA	R\$ 356,16
VIGILÂNCIA EM SAÚDE	R\$ 77.123,32
ATENÇÃO À SAÚDE DA POPULAÇÃO PARA PROCED. MAC	R\$ 97.860,00
ATENÇÃO À SAÚDE DA POPULAÇÃO PARA PROCED. MAC - SAMU	R\$ 87.676,00
<b>TOTAL DE TRANSFERÊNCIA DO SUS - ESTADUAL/FEDERAL</b>	<b>R\$ 1.727.294,17</b>
RECEITAS DO MUNICÍPIO - VINCULADOS 15% EC 29/2000	R\$ 6.413.636,71
RENDIMENTO DE APLICAÇÃO FINANCEIRA	R\$ 135.861,88
RECEITAS MUNICIPAL - RECURSOS LIVRES	R\$ 3.840.159,89
<b>TOTAL DAS RECEITAS DA SAÚDE</b>	<b>R\$ 12.116.952,65</b>

# GESTÃO FINANCEIRA

## DESPESAS COM PESSOAL

ÁREA	VALOR
CAPS	R\$ 106.010,29
SAUDE PUBLICA	R\$ 1.508.906,79
UBS	R\$ 2.846.960,53
LABORATÓRIO	R\$ 131.894,69
FISIOTERAPIA	R\$ 153.639,35
SERVIÇOS HOSPITALARES	R\$ 2.689.796,00
<b>TOTAL DE DESPESAS</b>	<b>R\$ 7.437.207,65</b>

# GESTÃO FINANCEIRA

## MANUTENÇÃO DO CENTRO DE ATENÇÃO PSICOSSOCIAL - CAPS/LRPD

DESCRIÇÃO	1º QUADRIMESTRE
DESPESAS COM PESSOAL	R\$ 106.010,29
OUTROS SERVIÇOS DE TERCEIROS - PESSOA JURÍDICA	R\$ 39.600,00
<b>TOTAL DE DESPESAS</b>	<b>R\$ 145.610,29</b>

# GESTÃO FINANCEIRA

## MANUTENÇÃO DAS UBS

<b>DESCRIÇÃO</b>	<b>1º QUADRIMESTRE</b>
DESPESAS COM PESSOAL	R\$ 2.846.960,53
DIÁRIAS - PESSOAL CIVIL	R\$ 960,96
MATERIAL DE CONSUMO	R\$ 184.870,41
OUTROS SERVIÇOS DE TERCEIROS - PESSOA JURÍDICA	R\$ 193.162,98
EQUIPAMENTOS E MATERIAL PERMANENTE	R\$ 2.731,60
<b>TOTAL DE DESPESAS</b>	<b>R\$ 3.228.686,48</b>

## MANUTENÇÃO DA FARMÁCIA BÁSICA

<b>DESCRIÇÃO</b>	<b>1º QUADRIMESTRE</b>
MATERIAL DE DISTRIBUIÇÃO GRATUITA	R\$ 161.101,16
<b>TOTAL DE DESPESAS</b>	<b>R\$ 161.101,16</b>

# GESTÃO FINANCEIRA

## MANUTENÇÃO DOS RECURSOS APLICADOS NA SAÚDE - ADMINISTRAÇÃO DIRETA MANUTENÇÃO DOS SERVIÇOS ADMINISTRATIVOS DO FUNDO MUNICIPAL DE SAÚDE

<b>DESCRIÇÃO</b>	<b>1º QUADRIMESTRE</b>
DESPESAS COM PESSOAL	R\$ 1.508.906,79
DIÁRIAS - PESSOAL CIVIL	R\$ 1.441,30
MATERIAL DE CONSUMO	R\$ 53.633,15
OUTROS SERVIÇOS DE TERCEIROS - PESSOA FÍSICA	R\$ 17.402,00
OUTROS SERVIÇOS DE TERCEIROS - PESSOA JURÍDICA	R\$ 163.164,91
EQUIPAMENTO E MATERIAL PERMANENTE	R\$ 0,00
<b>TOTAL DE DESPESAS</b>	<b>R\$ 1.744.548,15</b>

## OBRAS DE PRÓPRIOS MUNICIPAIS DA SAÚDE

<b>DESCRIÇÃO</b>	<b>1º QUADRIMESTRE</b>
MATERIAL DE CONSUMO	R\$ 49.999,64
<b>TOTAL DE DESPESAS</b>	<b>R\$ 49.999,64</b>

# GESTÃO FINANCEIRA

## OUTRAS DESPESAS RELACIONADAS COM A SAÚDE

1º Quadrimestre

### COLETA DO LIXO HOSPITALAR

Outros serviços de terceiros - Pessoa Jurídica

R\$ 18.000,00

## AÇÕES DE TRATAMENTO FORA DE DOMICÍLIO

1º  
QUADRIMESTRE

DIÁRIA PESSOAL CIVIL

R\$ 87,36

MATERIAL DE CONSUMO

R\$ 151.080,67

OUTROS SERVIÇOS DE TERCEIROS - PESSOA JURÍDICA

R\$ 323.054,76

TOTAL DE DESPESAS

**R\$ 474.222,79**



# GESTÃO FINANCEIRA

## MANUTENÇÃO DA CLÍNICA MUNICIPAL DE FISIOTERAPIA

<b>DESCRIÇÃO</b>	<b>1º QUADRIMESTRE</b>
DESPESAS COM PESSOAL	R\$ 153.639,35
<b>TOTAL DE DESPESAS</b>	<b>R\$ 153.639,35</b>

## MANUTENÇÃO DO LABORATÓRIO MUNICIPAL DE ANÁLISES CLÍNICAS

<b>DESCRIÇÃO</b>	<b>1º QUADRIMESTRE</b>
DESPESAS COM PESSOAL	R\$ 131.894,69
MATERIAL DE CONSUMO	R\$ 13.813,28
OUTROS SERVIÇOS DE TERCEIROS - PESSOA JURÍDICA	R\$ 87.286,76
<b>TOTAL DE DESPESAS</b>	<b>R\$ 232.994,73</b>

# GESTÃO FINANCEIRA

## CONVÊNIO CONSÓRCIO CIMSAÚDE

<b>DESCRIÇÃO</b>	<b>1º QUADRIMESTRE</b>
OUTROS SERVIÇOS DE TERCEIROS - PESSOA JURÍDICA	R\$ 226.628,70
<b>TOTAL DE DESPESAS</b>	<b>R\$ 226.628,70</b>

## CONVÊNIO CONSÓRCIO CIMSAMU

<b>DESCRIÇÃO</b>	<b>1º QUADRIMESTRE</b>
RATEIO PELA PARTICIPAÇÃO EM CONSÓRCIO PÚBLICO	R\$ 526.229,84
<b>TOTAL DE DESPESAS</b>	<b>R\$ 526.229,84</b>

# GESTÃO FINANCEIRA

## MANUTENÇÃO DA VIGILÂNCIA EM SAÚDE

<b>DESCRIÇÃO</b>	<b>1º QUADRIMESTRE</b>
MATERIAL DE CONSUMO	R\$ 4.594,00
OUTROS SERVIÇOS DE TERCEIROS - PESSOA JURÍDICA	R\$ 40.020,32
<b>TOTAL APLICADO NA VIGILÂNCIA EM SAÚDE</b>	<b>R\$ 44.614,32</b>

# GESTÃO FINANCEIRA

## MANUTENÇÃO DO HOSPITAL CAROLINA LUPION

<b>DESCRIÇÃO</b>	<b>1º QUADRIMESTRE</b>
DEPESAS COM PESSOAL	R\$ 2.689.796,00
MATERIAL DE CONSUMO	R\$ 519.759,18
OUTROS SERVIÇOS DE TERCEIROS - PESSOA FÍSICA	R\$ 4.598,96
OUTROS SERVIÇOS DE TERCEIROS - PESSOA JURÍDICA	R\$ 1.896.523,06
<b>TOTAL DE DESPESAS</b>	<b>R\$ 5.110.677,20</b>

# GESTÃO FINANCEIRA

## QUADRO DESCRITIVO DAS DESPESAS COM SAÚDE

DESCRIÇÃO	1º QUADRIMESTRE
DESPESAS COM PESSOAL	R\$ 7.437.207,65
DIARIAS - PESSOAL CIVIL	R\$ 2.489,62
MATERIAL DE CONSUMO	R\$ 977.750,33
MATERIAL DE DISTRIBUIÇÃO GRATUITA	R\$ 161.101,16
OUTROS SERVIÇOS DE TERCEIROS - PESSOA FÍSICA	R\$ 22.000,96
OUTROS SERVIÇOS DE TERCEIROS - PESSOA JURÍDICA	R\$ 3.513.671,33
EQUIPAMENTOS E MATERIAL PERMANENTE	R\$ 2.731,60
<b>TOTAL DE GASTOS COM A SAÚDE</b>	<b>R\$ 12.116.952,65</b>

**VISA**  
(VIGILÂNCIA EM SAÚDE)

# VIGILÂNCIA EM SAÚDE

## Atendimento ao Público

-Emissão de Cartão Nacional do SUS: 1.946

-1ª via: 167

-2ª via: 929

-Cadastros no sistema próprio IDS: 1.100

# VIGILÂNCIA AMBIENTAL

## Ações Equipe - Endemias

---

<b>Ações</b>	<b>I° Quadrimestre</b>
No. Imóveis Inspeccionados	26.019
Imóveis Fechados	7.682
Depósitos Eliminados	3.420
Larvas Identificadas	3.228
<b>LARVAS DO AEDES AEGYPTI</b>	<b>2.056</b>
<b>Bloqueios</b>	<b>02</b>

---

**Orientações e entrega de Folders em todos os locais inspeccionados.**



# VIGILÂNCIA AMBIENTAL

## Programa de Controle Populacional de Cães e Gatos

Total de Procedimentos de Esterilização  
no Centro Municipal de Castrações:  
**103 Castrações**

Atendimentos realizados pela  
equipe do Centro:  
**90 atendimentos**



# VIGILÂNCIA EM SAÚDE DO TRABALHADOR

- Acidentes de Trabalho Notificados:

\* Acidentes Graves:

I° Quadrimestre: 36

\* Acidentes Leves:

Quadrimestre : 158

\* Acidente com exposição à Material Biológico:

Quadrimestre: 01

- Investigações de Acidentes de Trabalho Grave:

Quadrimestre: 24

# VIGILÂNCIA SANITÁRIA

## AÇÕES DE ROTINA

Coletas de leite para análise: 05

Inspeções Sanitárias: 326

Liberação de licenças: 396

Cadastro de Empresas na VISA: 1.004

Baixas de Empresas: 16

Declaração de Dispensa de Licença Sanitária: 399

Processo Administrativo Sanitário: 01

Reclamações e denúncias – Vigilância Sanitária: 64

Inspeções devido à reclamações: 62

Análise de Projeto Arquitetônico: 01

Análise de PGRSS: 02

Conferência de Balanços – Mensais e Trimestrais – Farmácias: 57

# VIGILÂNCIA EPIDEMIOLÓGICA

## **Nascidos Vivos: 141**

### Parto Cesáreo:

I° Quadrimestre: 111

### Parto Normal:

I° Quadrimestre: 30

## **Óbitos:**

I° Quadrimestre: 70

- **Notificações Compulsórias de Agravos:**

Quadrimestre: 236

- **Novos pacientes que iniciaram acompanhamento na Infectologia:**

- HIV: 02      - Hepatites: 01      - Sífilis: 19

Total de novos pacientes: 03

# VIGILÂNCIA EPIDEMIOLÓGICA

## VACINAS APLICADAS

BCG (< 1 ano);

Contra Hepatite B (< 1 ano a 60 e mais);

Hepatite A;

Contra Poliomielite Inativada (VIP) (< 1 ano);

Contra Poliomielite (Oral –VOP);

Pentavalente (< 1 ano);

Contra Febre Amarela (< 1 ano-60 e mais);

Contra Tétano (DT);

HPV;

Meningocócica;

Pneumocócica;

Antirrábica;

Rota vírus;

Tetra viral;

Tríplice Bacteriana;

dTpa;

Rotavírus;

Pneumo 23.

# VIGILÂNCIA EPIDEMIOLÓGICA

## TOTAL DE VACINAS APLICADAS DO CALENDÁRIO BÁSICO

BCG: 154

HEPATITE B: 375

POLIOMIELITE –VOP: 273

TRIPLICEVIRAL –VTV: 337

FEBRE AMARELA: 378

DUPLA ADULTO – dT: 513

VACINA TRIPLICE ACELULAR

ADULTO OU GESTANTE: 152

PNEUMOCOCICA-10: 478

ROTAVÍRUS: 318

RAIVA –VERO: 23

POLIOMELITE –VIP: 480

DTP: 267

PENTAVALENTE - DTP/hib/hb: 481

PNEUMOCÓCICA-23: 5

CONTRA INFLUENZA (GRIPE): 573

VARICELA: 236

HEPATITE-A: 154

MENINGOCOCICA-C: 470

TETRA VIRAL: 2

HPV: 365

Hepatite A (CRIE): 1

MENINGOCÓCICA CONJUGADA ACWY: 166

HEXAVALENTE: 2

**Total 6.203**

# VIGILÂNCIA EPIDEMIOLÓGICA

## Testes rápidos para detecção de agravos:

HIV: 1.037

Sífilis: 1.040

Hepatite C: 832

Hepatite B: 956

**Total de testes rápidos no quadrimestre: 3.865**

## Atendimento à pacientes da Infectologia:

**Quadrimestre: 172**

## Amostras enviadas ao LACEN para análise:

**1º Quadrimestre: 45**

## Realização de exames preventivo do colo do útero:

**Quadrimestre: 587 coletas**

## Faixa Etária de 25 a 64 anos:

**Quadrimestre: 447 exames**

## Capacitações e treinamentos para os servidores da VISA:

**Quadrimestre: 08**

## Palestras:

**Quadrimestre: 05**

## Participação em reuniões estratégicas:

**Quadrimestre: 13**

# VIGILÂNCIA EM SAÚDE

Denúncias e Reclamações (Ouvidoria):

Iº Quadrimestre: 21





# VIGILÂNCIA EPIDEMIOLÓGICA

Fones: (43) 3535 - 9468

(43) 3535 – 9450

(43) 3535 – 9497 (Ouvidoria)

E-mail: [visajaguariaiva@gmail.com](mailto:visajaguariaiva@gmail.com)

[epidemiojagua@gmail.com](mailto:epidemiojagua@gmail.com)

[ouvidoriasaude@jaguariaiva.pr.gov.br](mailto:ouvidoriasaude@jaguariaiva.pr.gov.br)

OBRIGADO!

**ASSISTÊNCIA SOCIAL**

# **ASSISTÊNCIA SOCIAL**

## **ATENDIMENTOS SOCIAIS**

JANEIRO: 364

FEVEREIRO: 410

MARÇO: 675

ABRIL: 350

**TOTAL: 1.779**

# **ASSISTÊNCIA SOCIAL**

## **AUTORIZAÇÕES DE CASA DE APOIO - CURITIBA/CAMPO LARGO**

JANEIRO:2340,00

( 26 diárias liberadas)

FEVEREIRO: R\$ 1980,00

(22 diárias liberadas)

MARÇO R\$ 1800,00

( 20 diárias liberadas)

ABRIL: R\$3240 ,00

( 36 diárias liberadas)

# **ASSISTÊNCIA SOCIAL**

## **ENTREVISTA SOCIAL**

**JANEIRO:07**

**FEVEREIRO: 16**

**MARÇO: 19**

**ABRIL: 05**

# **ASSISTÊNCIA SOCIAL**

## **ORIENTAÇÕES PRONTUÁRIO SOCIAL P/ÓRTESES E PRÓTESES**

JANEIRO: 04

FEVEREIRO: 02

MARÇO: 04

ABRIL: 0

# **ASSISTÊNCIA SOCIAL**

## **VISITAS DOMICILIARES**

JANEIRO: 01

FEVEREIRO: 02

MARÇO: 04

ABRIL: 0

# **ASSISTÊNCIA SOCIAL**

## **AGENDAMENTO/CONSULTAS**

JANEIRO: 42

FEVEREIRO: 46

MARÇO: 81

ABRIL: 21



**HOSPITAL MUNICIPAL  
CAROLINA LUPION**

# HOSPITAL MUNICIPAL CAROLINA LUPION

	Janeiro	Fevereiro	Março	Abril	Total do Quadrimestre
<b>ATENDIMENTOS</b>					
Atendimentos Médico - Pronto Socorro	3313	3163	4944	4051	15471
<b>INTERNAMENTOS</b>					
Internamentos Pronto Socorro	244	235	306	226	1011
Internamentos para Cirurgias	72	77	119	78	346
Total de Internamentos	316	312	425	304	1357
<b>TRANSFERÊNCIAS</b>					
Transferências	53	45	47	44	189
<b>PARTOS NORMAIS E CESARIANAS</b>					
Partos Normais	9	2	8	9	28
Cesarianas	20	21	22	12	75
Total partos Normais/Cesáreas	29	23	30	21	103
<b>CIRURGIAS</b>					
Cirurgias de Urgência	10	5	12	6	33
Cirurgias Eletivas	24	36	60	45	165
Cirurgias Ortopédicas	30	31	58	35	154
Cirurgias Oftalmológicas	18	16	13	16	63
Cirurgias Gerais	0	0	0	1	1
Total de Cirurgias	82	88	143	103	416
<b>CONSULTAS NO SETOR DE ESPECIALIDADES</b>					
Ortopedia	376	483	684	442	1985
Cirúrgico	98	92	122	78	390
Vascular	39	56	58	53	206
Ginecológica	14	4	11	9	38
Oftamologica	138	153	173	166	630
Psicologia	59	77	93	55	284
Fonoaudiologia	26	15	23	19	83
Anestesiologista	34	26	60	15	135
Total de Atendimentos	784	906	1224	837	3751
<b>EXAMES</b>					
Exames - Raio X	1553	1605	2175	1650	6983
Exames - Eletrocardiograma	359	383	458	316	1516
Exames - Tomografia	6	18	14	11	49
Exames - Ultrassom	49	51	79	45	224
Total de exames	1967	2057	2726	2022	8772
<b>ASSISTÊNCIA SOCIAL</b>					
Assistência Social HMCL	547	384	773	365	2069

# HOSPITAL MUNICIPAL CAROLINA LUPION

	CAFÉ DA MANHÃ, TARDE E NOITE	ALMOÇO E JANTAR
PACIENTES	4.644	3.181
ACOMPANHANTES	2.695	1925
FUNCIONÁRIOS	-	3515
TOTAL	7.339	8.621

# HOSPITAL MUNICIPAL CAROLINA LUPION

ROUPAS DE CAMA NOVAS, LENÇOL, FRONHAS ,  
COBERTORES E OUTROS PARA O SETOR DE  
HOTELARIA DO HMCL.



# HOSPITAL MUNICIPAL CAROLINA LUPION



**REFORMA DE UTENSÍLIOS,  
MOBILIÁRIOS E EQUIPAMENTOS**



# HOSPITAL MUNICIPAL CAROLINA LUPION

## REFORMA DAS ENFERMARIAS, CLÍNICA MÉDICA E ALA DE ISOLAMENTO

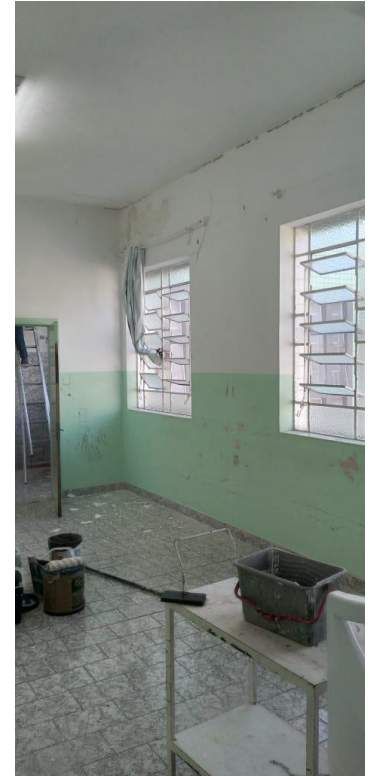

# HOSPITAL MUNICIPAL CAROLINA LUPIÓN

**ARCO CIRÚRGICO  
INVESTIMENTO TOTAL DE R\$ 300.00,00**



# HOSPITAL MUNICIPAL CAROLINA LUPION

**ARCO CIRÚRGICO**  
**INVESTIMENTO TOTAL DE R\$ 300.00,00**





# HOSPITAL MUNICIPAL CAROLINA LUPION

## AQUISIÇÃO DE MESA RADIOTRANSARENTE



# HOSPITAL MUNICIPAL CAROLINA LUPION

## AQUISIÇÃO DE MESA RADIOTRANSARENTE



# HOSPITAL MUNICIPAL CAROLINA LUPION

## PINTURA E REVITALIZAÇÃO DA RECEPÇÃO ADMINISTRATIVA

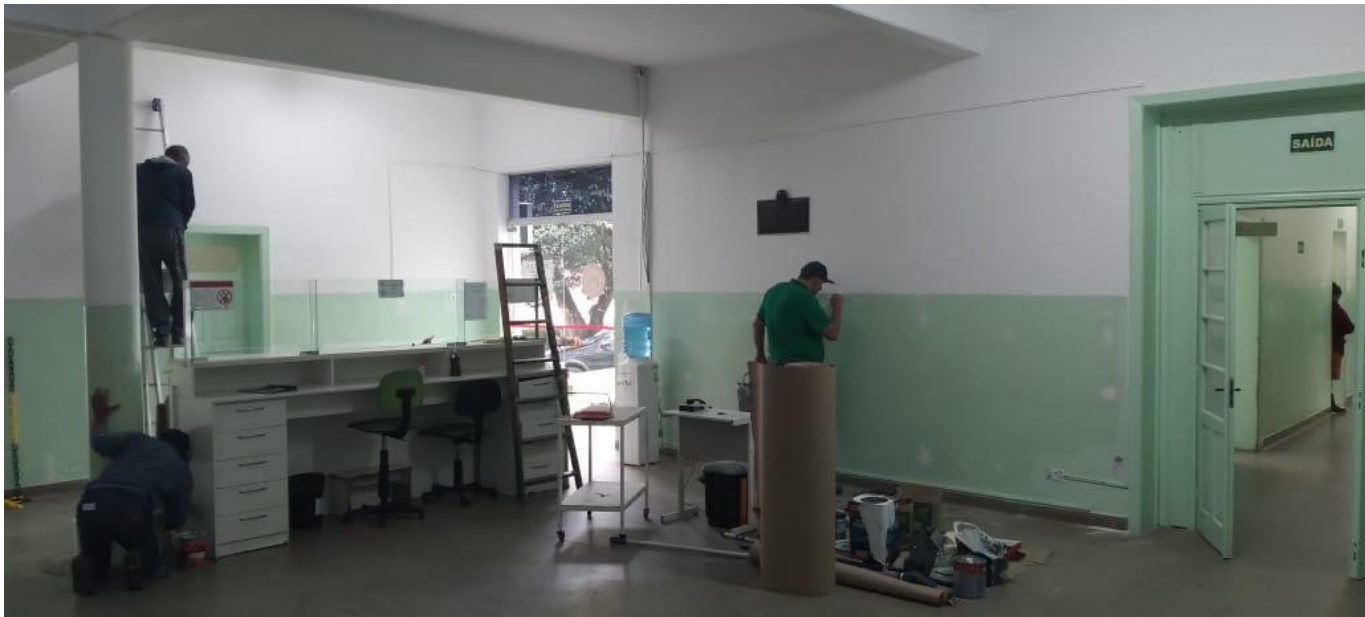

# HOSPITAL MUNICIPAL CAROLINA LUPION

PALESTRA REALIZADA NO HOSPITAL PARA OS SERVIDORES COM O TEMA SOBRE SAÚDE MENTAL.

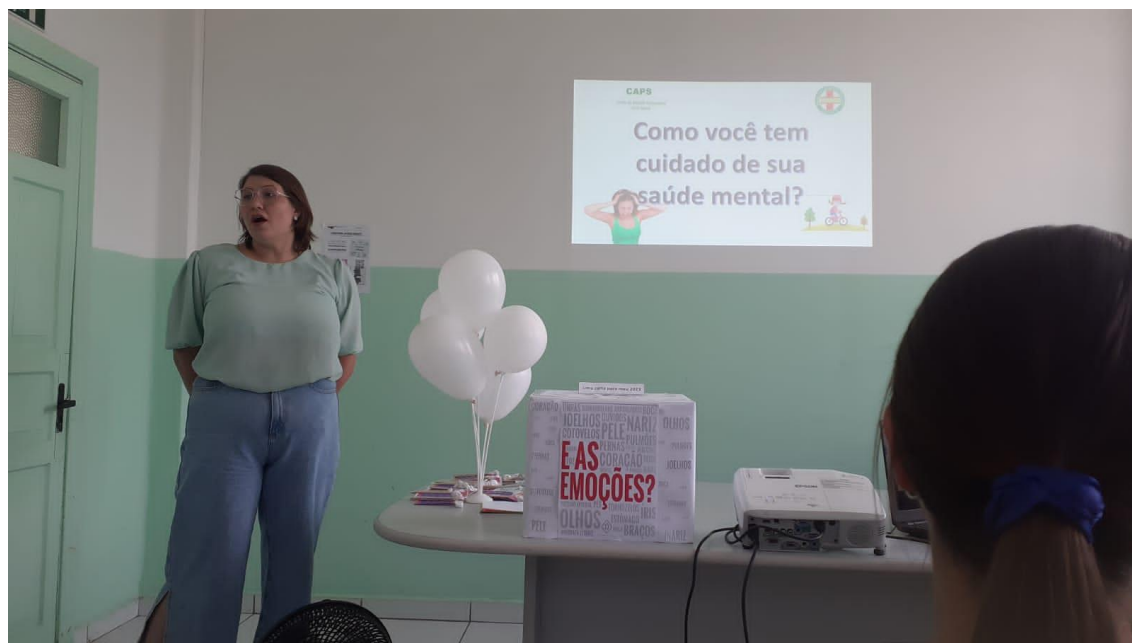
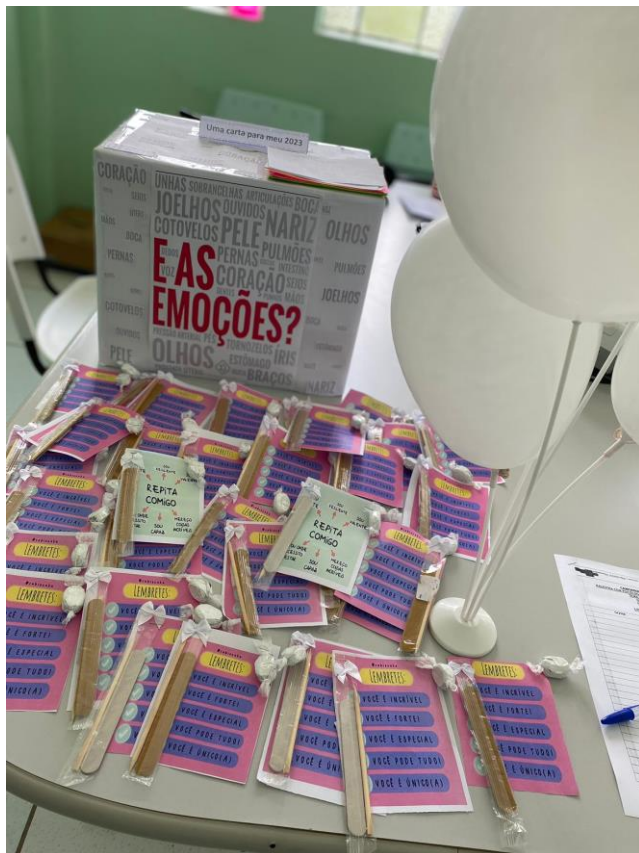

**CLÍNICA MUNICIPAL DE  
FISIOTERAPIA**

# CLÍNICA MUNICIPAL DE FISIOTERAPIA

PROCEDIMENTOS	Nº. DE ATENDIMENTOS	FALTAS	REMARCAÇÕES
ATENDIMENTOS FISIOTERAPIA	2.315	199	152
ATENDIMENTOS TERAPIA OCUPACIONAL	184		
ATENDIMENTOS DOMICILIARES	21		
ATENDIMENTOS FONOAUDIOLOGIA	257	10	09
<b>TOTAL</b>	<b>655</b>	<b>209</b>	<b>161</b>

**CAPS VOVÓ TONICA**  
(CENTRO DE ATENDIMENTO PSICOSOCIAL)

# CAPS – CENTRO DE ATENÇÃO PSICOSOCIAL

<b>Nº DE PRONTUÁRIOS NA UNIDADE</b>	<b>434</b>	
	<b>PACIENTES</b>	<b>PACIENTES TM</b>
Nº DE PRONTUÁRIOS ATIVOS	<b>AD 193</b>	<b>241</b>
Nº DE ACOLHIMENTOS E ATENDIMENTOS INDIVIDUAIS.		<b>329</b>
Nº DE ENCAMINHAMENTOS PARA A REDE		<b>104</b>
Nº DE CONSULTAS PSIQUIÁTRICAS		<b>396</b>
Nº DE ATENDIMENTOS PSICOLÓGICOS		<b>195</b>
Nº DE ATENDIMENTO DA ENFERMAGEM		<b>209</b>
Nº DE PARTICIPAÇÃO EM REUNIÕES/ CONSELHOS		<b>12</b>
PACIENTES REGISTRADOS EM CENTRAL DE LEITOS		<b>43</b>
VISITAS DOMICILIARES		<b>134</b>



# CAPS – CENTRO DE ATENÇÃO PSICOSOCIAL

<b>PACIENTES INTERNADOS EM LEITOS PSIQUIÁTRICOS</b>	<b>09</b>
<b>PACIENTES CANCELADO NA CENTRAL</b>	<b>34</b>
<b>ENCAMINHAMENTO HMCL - SUICIDIO</b>	<b>10</b>
<b>MONITORAMENTOS</b>	<b>18</b>
<b>PACIENTES COM MEDICAÇÃO ASSISTIDA</b>	<b>197</b>
<b>Atendimento Hospitalar</b>	<b>11</b>
<b>Acompanhamento de Internamento Involuntário</b>	<b>02</b>
<b>Monitoramento de COVID</b>	<b>Monitoramento a todos os pacientes notificados, contato realizado diariamente</b>

# JANEIRO BRANCO – PALESTRA REALIZADA NO HOSPITAL



# RODA DE CONVERSA - IFPR: COMO ESTÁ A SUA SAÚDE MENTAL?



# DIA DA MULHER- CAPS

Evento realizado para mulheres paciente ou familiares, promovendo melhora do auto cuidado e auto estima com realização de maquiagem, cuidados com o cabelo, massagem e unhas;



- **CAPACITAÇÃO REDE DE PROTEÇÃO;**
- Matriciamento em Saúde Mental em conjunto com a Equipe de Agentes Comunitários de Saúde
- REUNIÃO DE ESTUDO DE CASO COM A REDE DE PROTEÇÃO;
- Ações CAPS:
  - Atendimento em grupo de adolescentes: Como vai a sua Saúde Mental?
  - Reunião familiar: A importância da família no tratamento do paciente;

# **TFD**

(SETOR DE REGULAÇÃO, AUDITORIA, TRATAMENTO  
FORA DO DOMICÍLIO – TFD E TRANSPORTE  
SANITÁRIO)

## **AGENDAMENTO DE CONSULTAS – ESPECIALIDADES – TFD (CURITIBA, PONTA GROSSA, CAMPO LARGO)**

Alergologia e Imunologia – Adulto e Pediátrico;

Cardiologia – Adulto e Pediátrico;

Cirurgia Geral – Adulto e Pediátrico;

Cirurgia Plástica;

Cirurgia Vascular;

Coloproctologia;

Deficiência Auditiva;

Dermatologia – Adulto e Pediátrico;

Endocrinologia – Adulto e Pediátrico;

Gastroenterologia – Adulto e Pediátrico;-

Ginecologia Oncológica;

Ginecologia – Patologia Cervical;

Ginecologia Cirúrgica;

Hematologia – Adulto e Pediátrico;

Hepatologia;

Infectologia – Adulto e Pediátrico;

Mastologia;

Nefrologia – Adulto e Pediátrico;

Neurocirurgia – Adulto e Pediátrico;

Neurologia – Adulto e Pediátrico;

Obstetrícia Alto Risco;

Odontologia Hospitalar;

Oftalmologia – Adulto e Pediátrico;

Oncologia – Adulto e Pediátrico;

Ortopedia – Adulto e Pediátrico;

Ortopedia – Órtese e Prótese;

Otorrinolaringologia – Adulto e Pediátrico;

Pediatria – Alto Risco;

Pneumologia – Adulto e Pediátrico;

Psiquiatria;

Reumatologia – Adulto e Pediátrico;

Reabilitação Física;

Urologia – Adulto e Pediátrico;

# AGENDAMENTO DE CONSULTAS – ESPECIALIDADES - JAGUARIAÍVA

- Cirurgia Geral;
- Cirurgia Vascular;
- Neurologia Pediátrica;
- Oftalmologia – Adulto e Pediátrico;
- Ortopedia;
- Psiquiatria.

TFD: 1.059 consultas

Jaguariaíva: 3.956 consultas

**Total: 4.097 consultas**



# AGENDAMENTOS DE EXAMES

Angiorressonância

Angiotomografia

Audiometria

Clister Opaco

Colposcopia

Densitometria

Ecocardiograma

Ecodoppler

Eletroencefalograma

Eletroneuromiografia

Holter 24 horas

Impedanciometria

Mamografia

Mapa 24 horas

PAAF – Biópsia de Tireóide

Radiologia

Ressonância Magnética

Teste de Esforço

Tomografia Computadorizada

USG Obstétrica

Ultrassonografia

Endoscopia

Colonoscopia

Colposcopia

Cintilografia

Retossigmoidoscopia

Teste Urodinâmico

# ATENDIMENTOS E AGENDAMENTOS

**TOTAL DE AGENDAMENTOS NO  
PERÍODO ENTRE CONSULTAS E  
EXAMES ESPECIALIZADOS:**

**7.745 agendamentos**

**TOTAL DE EXAMES AGENDADOS  
NO PERÍODO:**

**3.648 exames**

**ATENDIMENTO NO BALCÃO:**

**19.086 atendimentos individuais**

# TRANSPORTE DE PACIENTES

CIDADES	VIAGENS	PESSOAS
CASTRO	106	821
CURITIBA/CAMPO LARGO	230	2.091
PONTA GROSSA	338	2.967
SENGÉS	06	95
TELÊMACO BORBA	31	62
<b>TOTAL</b>	<b>711</b>	<b>6.036</b>

**SAÚDE BUCAL**

# ATENDIMENTO ODONTOLÓGICO

## ATENDIMENTO ODONTOLÓGICO

MÊS	JANEIRO	FEVEREIRO	MARÇO	ABRIL	TOTAL
<b>UNIDADES BÁSICAS DE SAÚDE ÁREA URBANA</b>	799	1153	1627	1324	<b>4.903</b>
<b>UNIDADES BÁSICAS DE SAÚDE ÁREA RURAL</b>	*	25	15	34	<b>74</b>
<b>TOTAL DE PACIENTES ATENDIDOS NO QUADRIMESTRE: 4.977</b>					

# ATENDIMENTO ODONTOLÓGICO



# ATENDIMENTO ODONTOLÓGICO

## FLUXO DE ATENDIMENTO ODONTOLÓGICO ÁREA RURAL SEMANAL

**-Quarta-feira: Bairro Lanças**

**-Quinta-feira: Bairro Morro**

**Azul**

**-Sexta-feira: Bairro**

**Cachoeira**



# ATENDIMENTO ODONTOLÓGICO

## PROCEDIMENTOS ODONTOLÓGICOS

MÊS	JANEIRO	FEVEREIR O	MARÇO	ABRIL	TOTAL
<b>UNIDADES BÁSICAS DE SAÚDE ÁREA URBANA</b>	2337	3860	5345	4484	<b>16.026</b>
<b>UNIDADES BÁSICAS DE SAÚDE ÁREA RURAL</b>	*	154	142	249	<b>545</b>
<b>TOTAL DE PROCEDIMENTOS REALIZADOS NO QUADRIMESTRE: 16.571</b>					
*Equipe de atendimento semanal em férias.					



# ATENDIMENTO ODONTOLÓGICO

## PRÓTESE – PROGRAMA JAGUARIAÍVA SORRIDENTE

MÊS	JANEIRO	FEVEREIRO	MARÇO	ABRIL	TOTAL
<b>Nº DE PRÓTESES ENTREGUES (MAXILARES E MANDIBULARES)</b>	20	25	36	30	111
<b>Nº DE ATENDIMENTOS DE PRÓTESE REALIZADOS</b>	100	113	146	123	482
<b>TOTAL DE PRÓTESES ENTREGUES: 111</b>					

### FLUXO DE ATENDIMENTO DE PRÓTESE UBS DR. AMÉRICO FAUSTINO DE CARVALHO

1ª etapa: **AGENDAR AVALIAÇÃO CLÍNICA PARA INCLUSÃO EM LISTA DE ESPERA.**

2ª etapa: **PACIENTE DEVERÁ AGUARDAR AGENDAMENTO PARA O INÍCIO DO TRATAMENTO**

O paciente que já esteja em lista de espera deverá aguardar agendamento por telefone ou whatsapp realizado pela dentista.

3ª etapa: **TRATAMENTO/CONFECÇÃO DAS PRÓTESES:**

Esta etapa é composta em média por seis consultas realizadas na UBS Dr. Américo F. Carvalho. Sendo cinco consultas até o paciente receber as próteses e pelo menos mais uma consulta para ajuste das mesmas.



# ATENDIMENTO ODONTOLÓGICO

## ATENDIMENTO PRÉ-NATAL ODONTOLÓGICO

MÊS	JANEIRO	FEVEREIRO	MARÇO	ABRIL
<b>Nº DE ATENDIMENTOS ODONTOLÓGICOS EM GESTANTES</b>	22	73	95	79
<b>TOTAL DE ATENDIMENTOS ODONTOLÓGICOS DE GESTANTE: 269</b>				



# ATENDIMENTO ODONTOLÓGICO

## ATENDIMENTO PRESOS LOCAIS

MÊS	JANEIRO	FEVEREIRO	MARÇO	ABRIL
Nº DE ATENDIMENTOS ODONTOLÓGICOS	15	16	19	15
TOTAL DE ATENDIMENTOS ODONTOLÓGICOS: 65				

### ATENDIMENTO EAP - PRISIONAL UBS DR. AMÉRICO FAUSTINO DE CARVALHO

Atendimento mediante agendamento  
(Cadeia Pública – UBS)



# ATENDIMENTO ODONTOLÓGICO

## ATENDIMENTO ODONTOLÓGICO DOMICILIAR

MÊS	JANEIRO	FEVEREIRO	MARÇO	ABRIL
Nº DE ATENDIMENTOS ODONTOLÓGICOS	6	6	14	09
<b>TOTAL DE ATENDIMENTOS ODONTOLÓGICOS DOMICILIARES: 35</b>				

### ESB -DOMICILIAR

Atendimento mediante agendamento do Agente de Saúde.

**-UBS DR. AMÉRICO F. DE CARVALHO:**

Quinta-feira (manhã)

**-UBS DR. HÉLIO ARAÚJO DE MASI:**

Sexta-feira (manhã)

**-UBS ADÉLIA KOJO BALDIN:**

Sexta-feira (manhã)

**-UBS DR. DOMINGOS CUNHA:**

Quinta-feira (manhã)



**ATENÇÃO PRIMÁRIA  
EM SAÚDE**

# ATENÇÃO PRIMÁRIA EM SAÚDE

## CONSULTAS MÉDICAS ÁREA URBANA

UNIDADE DE SAÚDE	JANEIRO	FEVEREIRO	MARÇO	ABRIL	TOTAL NO QUADRIMESTRE
DR. DOMINGOS CUNHA	224	2.833	3.641	2.711	9.409
DR. HÉLIO ARAÚJO DE MASI	3.587	1.856	2.212	2.067	4.068
DR. AMÉRICO FAUSTINO DE CARVALHO	1.260	1.146	1.604	1.343	5.353
ADÉLIA KOJO BALDIN	278	180	566	435	1.459
<b>TOTAL 1º QUADRIMESTRE DE 2023</b>					<b>20.859</b>

# ATENÇÃO PRIMÁRIA EM SAÚDE

## CONSULTAS MÉDICAS ÁREA URBANA

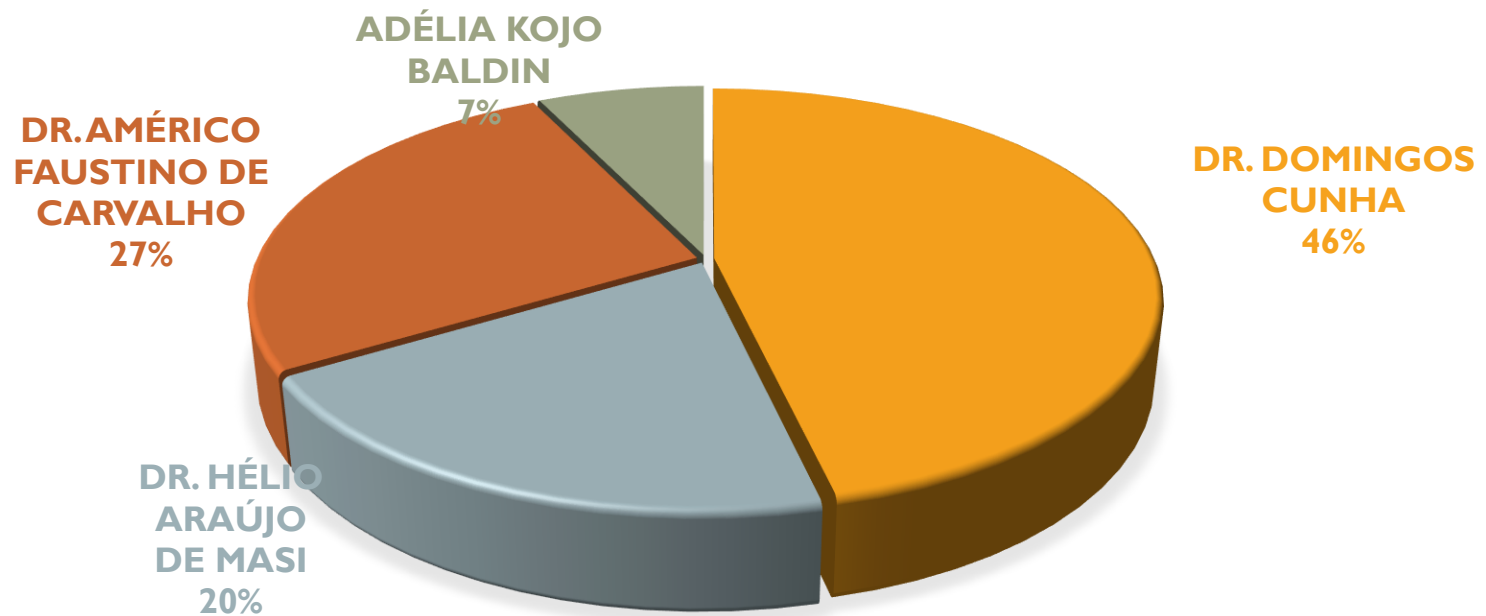

# ATENÇÃO PRIMÁRIA EM SAÚDE

## CONSULTAS MÉDICAS ÁREA RURAL

UNIDADE DE SAÚDE	JANEIRO	FEVEREIRO	MARÇO	ABRIL	TOTAL NO QUADRIMESTRE
BAIRRO CACHOEIRA		91			91
BAIRRO CADEADO		65			65
BAIRRO CERRADO DA ROSEIRA		79		97	176
BAIRRO GENTIO	64			54	118
BAIRRO JANGAI	84		80		164
BAIRRO LANÇAS	60		62		122
BAIRRO MORRO AZUL			46		46
ESPIGÃO ALTO			57		57
<b>TOTAL 1º QUADRIMESTRE DE 2023</b>					<b>839</b>



# ATENÇÃO PRIMÁRIA EM SAÚDE

## CONSULTAS MÉDICAS DA ÁREA RURAL

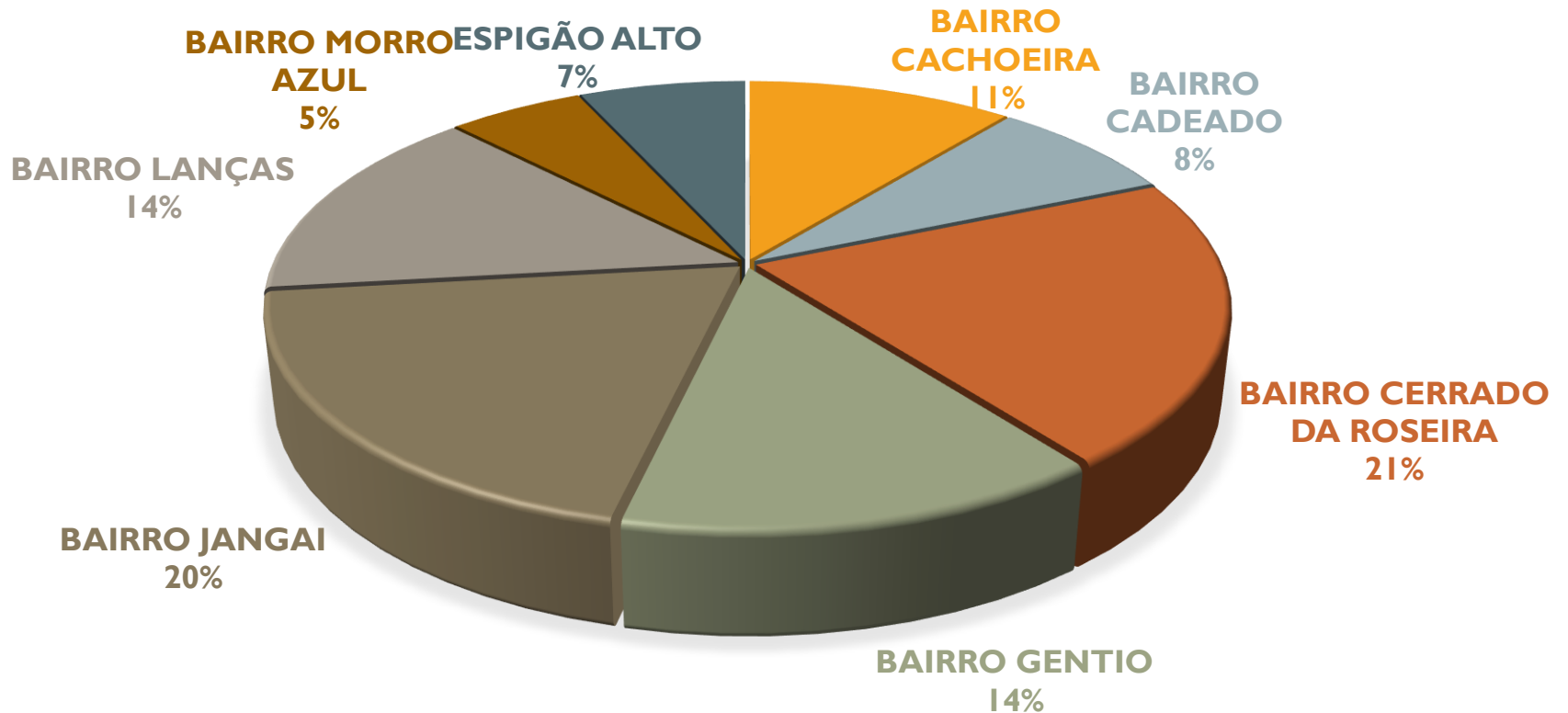

# ATENÇÃO PRIMÁRIA EM SAÚDE

## PROCEDIMENTOS DE ENFERMAGEM

<b>PROCEDIMENTO</b>	<b>UBS DR. DOMINGOS CUNHA</b>	<b>UBS DR. HÉLIO ARAÚJO DE MASI</b>	<b>UBS DR. AMÉRICO FAUSTINO DE CARVALHO</b>	<b>UBS ADÉLIA KOJO BALDIN</b>	<b>TOTAL POR PROCEDIMENTO NO QUADRIMESTRE</b>
ATENDIMENTO ENFERMAGEM	2.570	2.953	2.205	508	<b>8.236</b>
ATENDIMENTO PUERICULTURA	247	98	48	51	<b>444</b>
PAPANICOLAU	227	241	75	36	<b>579</b>
ADMINISTRAÇÃO MEDICAMENTOS	83	440	210	43	<b>775</b>
AVALIAÇÃO DE PESO E ALTURA	17.823	18.530	7.394	3.022	<b>46.769</b>
TESTES RÁPIDOS	1.278	2.051	396	205	<b>3.930</b>

# ATENÇÃO PRIMÁRIA EM SAÚDE

## PROCEDIMENTOS DE ENFERMAGEM

<b>PROCEDIMENTO</b>	<b>UBS DR. DOMINGOS CUNHA</b>	<b>UBS DR. HÉLIO ARAÚJO DE MASI</b>	<b>UBS DR. AMÉRICO FAUSTINO DE CARVALHO</b>	<b>UBS ADÉLIA KOJO BALDIN</b>	<b>TOTAL POR PROCEDIMENTO NO QUADRIMESTRE</b>
CURATIVO UBS E DOMICILIAR	767	652	299	100	<b>1.818</b>
ABERTURA DE PRÉ NATAL	40	60	38	17	<b>155</b>
RETIRADA DE PONTOS	81	147	99	19	<b>346</b>
GLICEMIA CAPILAR	557	64	95	73	<b>789</b>
AVALIAÇÃO PRESSÃO ARTERIAL	7.767	9.131	4.842	1.348	<b>23.088</b>
VACINAS	3.341	4.573	2.577	00	<b>10.491</b>
<b>TOTAL 1º QUADRIMESTRE DE 2023</b>					

# PROCEDIMENTOS DE ENFERMAGEM

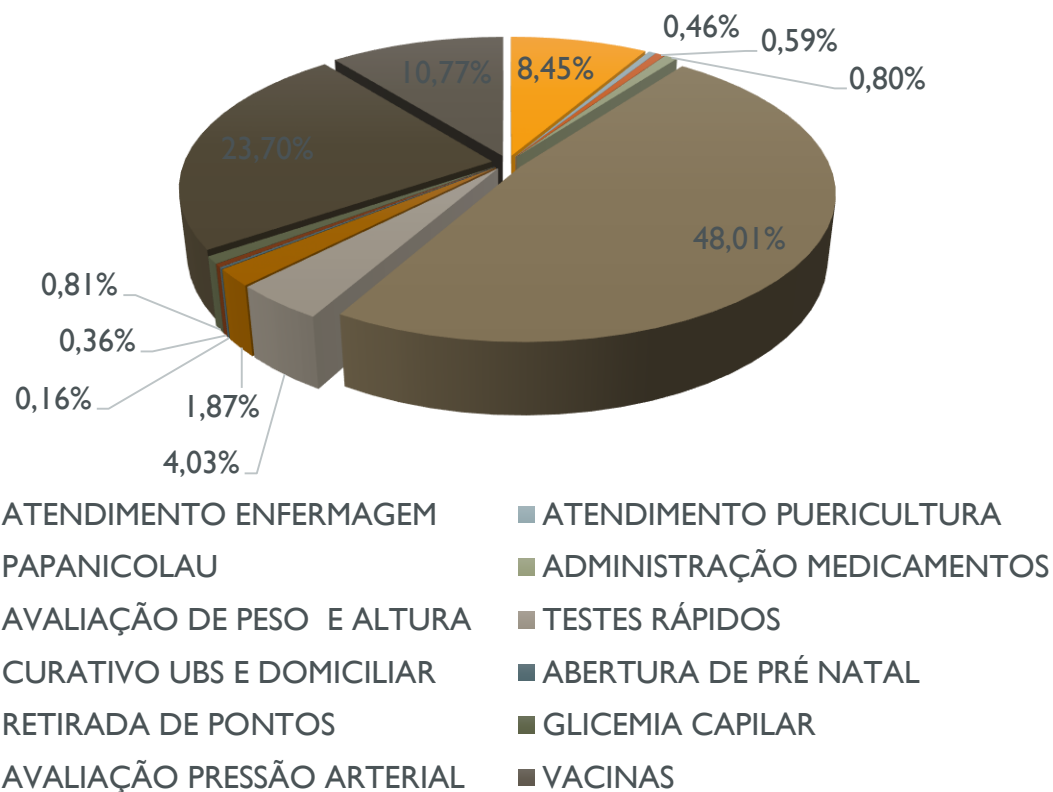

# PROGRAMA PSE DE 20 A 29/03/23



# ENCONTROS MENSAL DE GESTANTES



# ENCONTROS MENSAIS DE HIPERTENSOS E DIABÉTICOS



# TREINAMENTO COM IDS PARA AGENTES DE SAÚDE

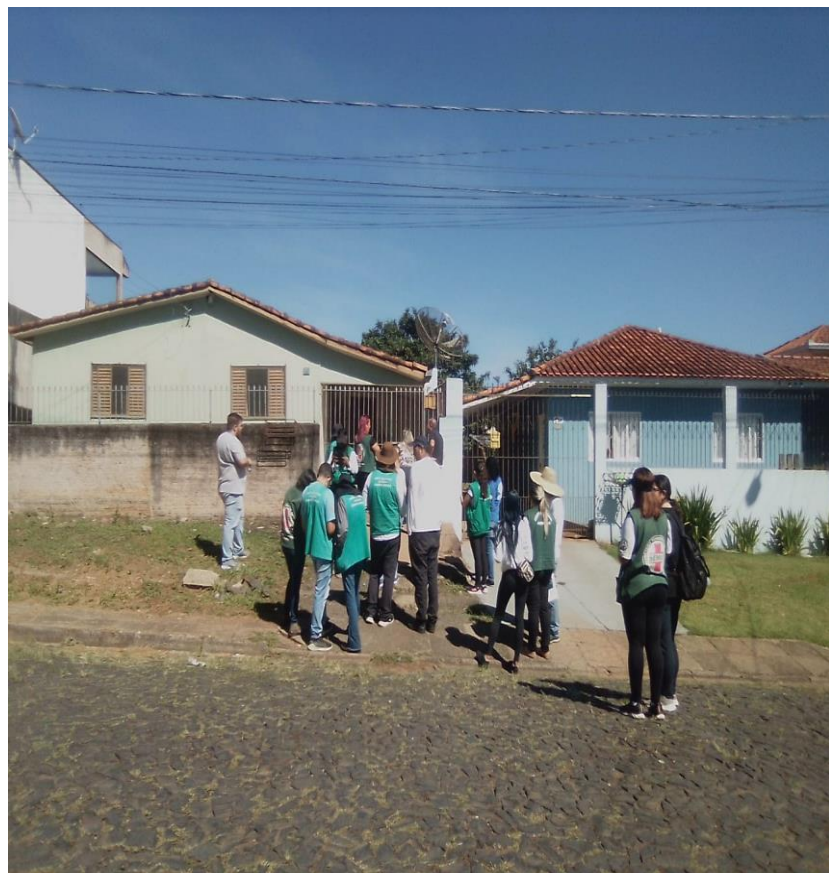



# ENTREGA DA REFORMA DR. DOMINGOS CUNHA



# ENTREGA DA REFORMA DR. DOMINGOS CUNHA



# VISITAS A MATERNIDADE



# OFICINAS PLANIFICA SUS



# WORKSHOP PLANIFICA SUS

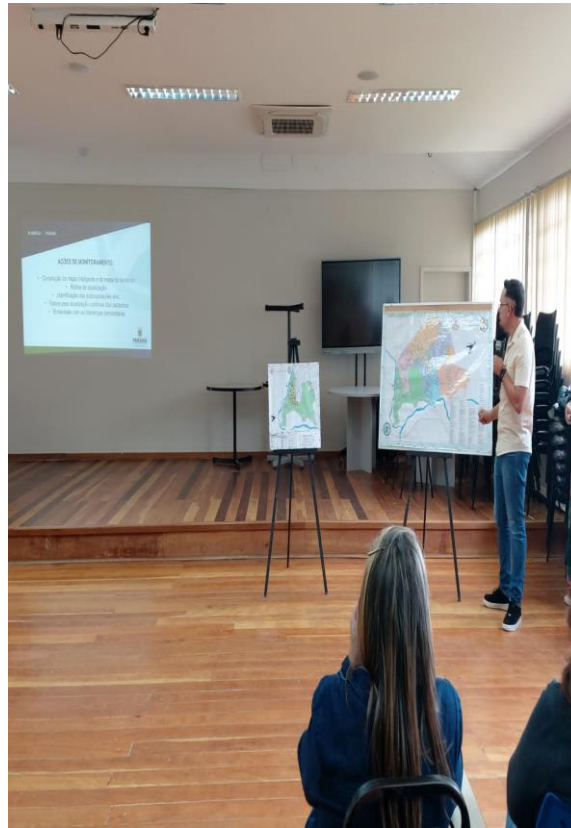

# MUTIRÃO DE ATENDIMENTOS PARA DIABÉTICOS DIA 15/04 UBS DR. HELIO ARAÚJO DE MASI



# PALESTRA NO SUPERMERCADO KELVE 11/04 COMBATE A DENGUE



# PALESTRA NO SUPERMERCADO KELVE 11/04 - PREVENÇÃO AS ISTS

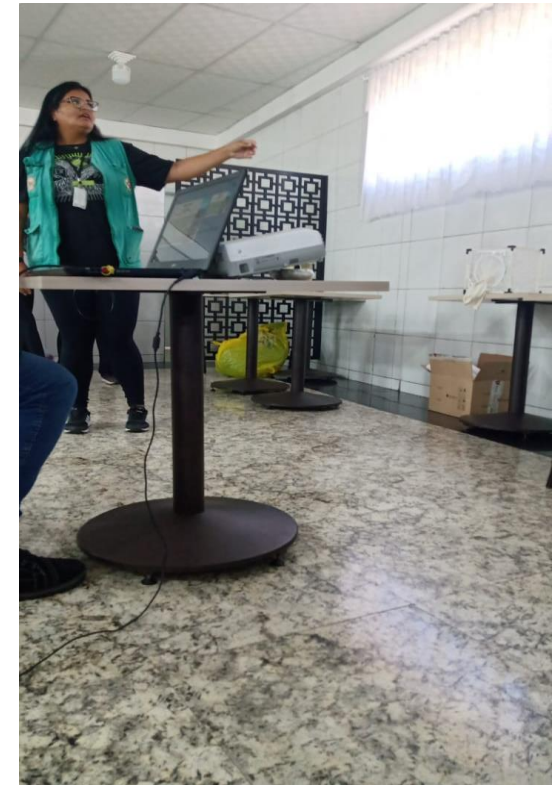
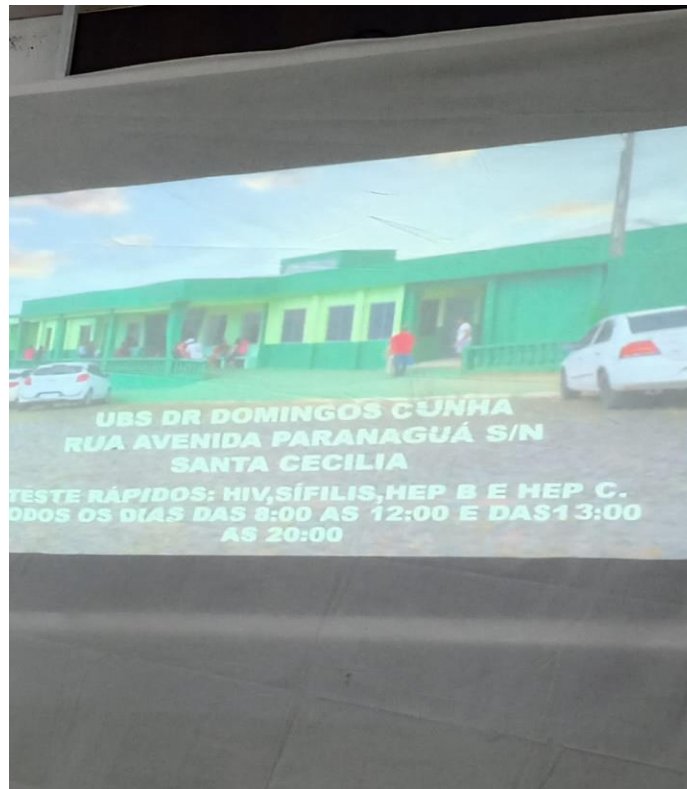
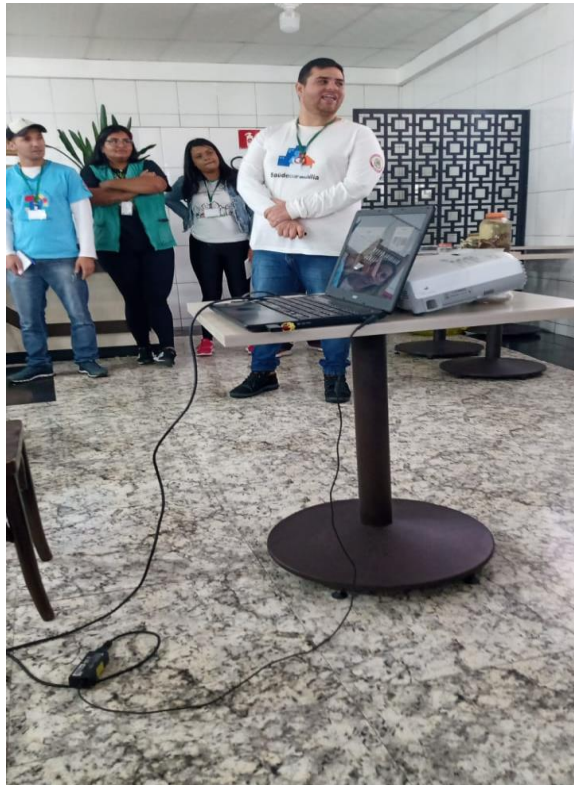



# VACINAÇÃO CONTRA COVID 19

## VACINA BIVALENTE CONTRA A COVID-19

A vacina passará a ser aplicada a partir de 03 de março, sendo a população elegível à vacinação organizada por fases:

### Fase 1 - Início em 03/03/2023

- Idosos com 70 anos ou mais;
- Pessoas vivendo em instituições de longa permanência (ILP), a partir de 12 anos, abrigados e seus trabalhadores;
- Imonocomprometidos (a partir de 12 anos de idade)

### Fase 2 - Início em 07/03/2023

Pessoas com 60 a 69 anos de idade;

### Fase 3 - Início em 28/03/2023

Gestantes e puérperas;

### Fase 4 - Início em 28/03/2023

Trabalhadores da saúde;

### Fase 5 - 2ª Quinzena de Abril

- Pessoas com deficiência permanente (a partir de 12 anos);
- População privada de liberdade (a partir de 18 anos de idade);
- Adolescentes cumprindo medidas socioeducativas (menores de 18 anos);
- Funcionários do sistema de privação de liberdade;

A vacinação irá ocorrer nas **TERÇAS E SEXTAS-FEIRAS**, nas Unidades Básicas de Saúde;

UBS Drº Américo Faustino de Carvalho - 8h às 11h30 e das 13h30 às 17h

UBS Drº Hélio Araújo de Masi - 8h às 11h30 e das 13h30 às 20h

UBS Drº Domingos Cunha - 8h às 11h30 e das 13h30 às 20h

É imprescindível portar cartão SUS ou CPF e a cartela/incha de vacinação contendo as doses anteriores.



Prefeitura Municipal de  
**JAGUARIAÍVA**  
#rumocás200anos



## VACINA BIVALENTE CONTRA A COVID-19

A vacina bivalente contra a COVID-19,  
está aberta para a população  
em geral a partir de 18 anos e para  
indivíduos com comorbidades  
a partir dos 12 anos.

A vacinação irá ocorrer nas **TERÇAS E SEXTAS-FEIRAS**, nas Unidades Básicas de Saúde;

UBS Drº Américo Faustino de Carvalho - 8h às 11h30 e das 13h30 às 17h

UBS Drº Hélio Araújo de Masi - 8h às 11h30 e das 13h30 às 20h

UBS Drº Domingos Cunha - 8h às 11h30 e das 13h30 às 20h

É imprescindível portar cartão SUS  
ou CPF e a cartela/incha de vacinação  
contendo as doses anteriores.



Prefeitura Municipal de  
**JAGUARIAÍVA**

#rumocás200anos



# CAMPANHA DE VACINA CONTRA INFLUENZA

## CAMPANHA DE VACINAÇÃO CONTRA A INFLUENZA

A vacina passará a ser aplicada a partir de 04 de abril, sendo a população elegível à vacinação organizada por fases:

### Fase 1 - Início em 04/04/2023

-Crianças de 6 meses a menores de 6 anos (5 anos, 11 meses e 29 dias);  
-Idosos a partir de 60 anos.

**Fase 2 - Início em 11/04/2023**  
Gestantes e puérperas; Trabalhadores de saúde;  
Povos Indígenas.

**Fase 3 - Início em 15/04/2023**  
Doenças crônicas (com declaração médica);  
Professores e trabalhadores de escolas públicas e privadas;  
Profissionais de segurança e salvamento.

**Fase 4 - Início na 1ª Semana de Maio**  
Caminhoneiros;  
Trabalhadores do transporte coletivo rodoviário de passageiros  
urbano e de longo curso.

**Fase 5 - Início na 2ª Semana de Maio**  
Funcionários do sistema prisional;  
Adolescentes e jovens de 12 a 21 anos de idade sob  
medidas socioeducativas e população privada de liberdade.

A vacinação irá ocorrer nas Unidades Básicas de Saúde;

UBS Drº Américo Faustino de Carvalho - 8h às 11h30 e das 13h30 às 17h

UBS Drº Hélio Araújo de Masi - 8h às 11h30 e das 13h30 às 20h

UBS Drº Domingos Cunha - 8h às 11h30 e das 13h30 às 20h



Prefeitura Municipal de  
**JAGUARIAÍVA**  
#rumocacs200anos



# DIA D VACINAÇÃO CONTRA A INFLUENZA

## DIA 15/04 - SÁBADO

UBS Drº Domingos Cunha e UBS Drº Hélio Araújo de Masi  
8h30 às 12h00 e das 13h00 às 16h30



MOVIMENTO  
NACIONAL PELA  
VACINAÇÃO



Prefeitura Municipal de  
**JAGUARIAÍVA**  
#rumocacs200anos



# VACINAÇÃO CONTRA INFLUENZA DIA D 15/04



# RODA DE CONVERSA NO CRAS PRIMAVERA TEMA: PROMOÇÃO A SAÚDE DIA 26/04



# **FARMÁCIA BÁSICA**

# FARMÁCIA BÁSICA

Medicamentos dispensados (quantidade em unidades)

**MEDICAMENTOS NO GERAL 2.014.275**

Pacientes atendidos

**ATENDIMENTOS 30.604**

Investimento em medicamentos:

**TOTAL VALOR EM MEDICAMENTOS R\$ 823.774,36**

**LABORATÓRIO MUNICIPAL  
DE ANÁLISES CLÍNICAS**

# LABORATÓRIO MUNICIPAL DE ANÁLISES CLÍNICAS

## ATENDIMENTOS

◦ Pacientes agendados: 4.334

Laboratório municipal: 835 UBS Américo: 577

Regional Primavera: 98 UBS Domingos Cunha: 993

UBS Adélia Kojo: 235 UBS Hélio: 1.420

HMCL: 176

◦ Pacientes que compareceram: 3.197 (73,77 %)

◦ Pacientes faltosos: 1.137 (26,23 %)

Laboratório municipal: 181 UBS Américo: 144

Regional Primavera: 28 UBS Domingos Cunha: 298

UBS Adélia Kojo: 69 UBS Hélio: 367

HMCL: 49

Pacientes atendidos: 5.051

◦ Para exames rotina: 4.625

◦ Para teste COVID: 224

◦ Periódicos pref: 47

◦ Mutirão (01/04 e 29/04): 155

## EXAMES

Exames realizados internos: 22.698

◦ Valor exames realizados internos: R\$ 56.649,44

Exames realizados externos: 9.932

◦ Valor exames realizados externos: R\$ 98.758,97

OBS: Valores dos exames de acordo com tabela SUS.





# População Informada



# População Respeitada

